MC00045896
172460

LIEDEREN

VOOR

MANNENKOOR

NEDERLANDSCHE RADIO-UNIE
EIGENDOM

HENK BADINGS

G. ALSBACH & Co. – AMSTERDAM

Badings, Henk - Liederen
uit de collectie van de
Muziekbibliotheek van de Omroep
bibliotheeknummer 172460
Pagina 1 van 28

Badings, Henk - Liederen
uit de collectie van de
Muziekbibliotheek van de Omroep
bibliotheeknummer 172460
Pagina 2 van 28

172460 A

LIEDEREN

VOOR

MANNENKOOR

NEDERLANDSCHE RADIO UNIE EIGENDOM

HENK BADINGS

Partituur		f. 2.50
No. 1 (2-stemmig) Ten. & Bas	à	„ –.10
No. 2 „ „ „	„	„ –.10
No. 3 (3-stemmig) Ten. 1, Ten. 2 & Bas	„	„ –.15
No. 4 „ „ „ „	„	„ –.15
No. 5 (4-stemmig) Ten. 1, Ten. 2, Bas 1, Bas 2	„	„ –.15
No. 6 „ „ „ „ „	„	„ –.15
No. 7 „ „ „ „ „	„	„ –.10
No. 8 (8-stemmig = 4 partijen) Ten. 1/2, Ten. 3/4, Bar. 1/2, Bas 1/2	„	„ –.15

G. ALSBACH & Co. – AMSTERDAM

Badings, Henk - Liederen
uit de collectie van de bibliotheeknummer 172460
Muziekbibliotheek van de Omroep Pagina 3 van 28

Badings, Henk - Liederen
uit de collectie van de
Muziekbibliotheek van de Omroep
bibliotheeknummer 172460
Pagina 4 van 28

TER INLEIDING.

Verscheidene malen heb ik reeds gehoor gegeven aan het verzoek van mannenkoordirigenten om liederen voor hun koor te schrijven. Steeds is mij echter gebleken, dat, hetgeen een modern componist als uiterst eenvoudig beschouwt, in de mannenkoorpractijk alleen maar bereikbaar blijkt te zijn voor koren van de „hoogste eere-afdeeling". En zelfs bij deze koren vergt het heel wat moed en doorzettingsvermogen van den dirigent om de koorleden voor een ietwat modern georiënteerd werk te winnen. Vele koorleden meenen hun muze het beste te dienen door zich met hand en tand te verzetten tegen in een nieuweren stijl geschreven werken. De oorzaak hiervan is o.a. dat er — ondanks de loffelijke pogingen van sommige mannenkoorcomponisten — een groot hiaat ligt tusschen de geliefde repertoire-stukken en de moderne muziek. Er bestaan te weinig liederen, die als een inleiding tot den nieuweren stijl kunnen dienen, liederen, die dus nóg eenvoudiger moeten zijn dan wat wij componisten uiterst eenvoudig noemen.

Het is natuurlijk niet mogelijk om zoo'n hiaat van vandaag op morgen aan te vullen, maar deze liederenbundel moge althans een poging in die richting zijn. Er zijn liederen bij, die elk koor kan zingen, enkele zijn wat moeilijker en er zijn liederen bij voor topprestaties, waarop ik reeds zinspeelde. De moeilijkheden in den hedendaagschen stijl kunnen, naar ik hoop, ongemerkt geoefend worden: het eene lied geeft wat rhythmische moeilijkheden, een ander geeft voorzichtig ingevoerde harmonische complicaties en een derde is weer een inleiding tot een nieuwere melodische stemvoering. In afwijking met de traditie heb ik ook twee- en driestemmige koren geschreven om de harmonische moeilijkheden te kunnen beperken. De in melodisch opzicht nogal moeilijke canons zijn ook eenstemmig uitvoerbaar, speciaal het zeer moeilijke „Egidius waer bestu bleven" zou ik als eenstemmig koor willen adviseeren. Mede in verband hiermede vestig ik er de aandacht op, dat ik niet het minste bezwaar heb tegen transponeeren.

Moge deze bundel aan zijn doel beantwoorden, namelijk: het winnen van hart en oor van den mannenzanger voor de muziek van eigen tijd.

HENK BADINGS.

Badings, Henk - Liederen
uit de collectie van de bibliotheeknummer 172460
Muziekbibliotheek van de Omroep

Door de aanneming van dit exemplaar erkent de koper, dat hij krachtens den koop daarvan verplicht is tot betaling eener boete van f 25.–, indien hij het exemplaar aan derden ten gebruike mocht afstaan of toestaan, dat het door derden wordt gebruikt, of indien hij het exemplaar mocht verveelvoudigen.

1. DRINKLIED

Presto scherzando

HENK BADINGS

TENOR

f Wijn-ken ghij sijt groe-ne Ghij maect mij veel te doe-ne ghij moet deur mi-nen hals; Als ic u heb ghe-dron-cken ghe-lijck ghi mij sijt ghe-scon-ken Soe kan ic duijtsch noch walsch Nu wijn-ken gaet daer in Nu wijn-ken gaet daer in Wat bae-ten ons du-sent no-be-len Als wij be-gra-ven sijn, Als wij be-gra-ven sijn? Du-sent no-be-len Wat bae-ten ons Du-sent Als wij be-gra-ven sijn? Du-sent no-be-len Wat bae-ten ons du-sent no-be-len Als wij be-gra-ven sijn?

BAS

f Wijn-ken ghij sijt groe-ne Ghij maect mij veel te doe-ne ghij moet ghij moet deur mi-nen hals; Als ic u heb ghe-dron-cken ghe-lijck ghi mij sijt ghe-scon- ken soe kan ic duijtsch noch walsch Nu wijn-ken gaet daer in Nu wijn-ken gaet daer in Wat bae-ten ons du-sent no-be-len Als wij be-gra-ven sijn, Als wij be-gra-ven sijn? Du-sent no-be-len Wat bae-ten ons du-sent

poco rit. *a tempo*

no-be-len Als wij be-----gra-ven sijn?

no-be-len Als wij—— be-----gra-ven sijn?

Uitgave: G. ALSBACH & Co., Amsterdam. G. A. & Co. 5454

2. SCHERTSLIED.

(Canon)

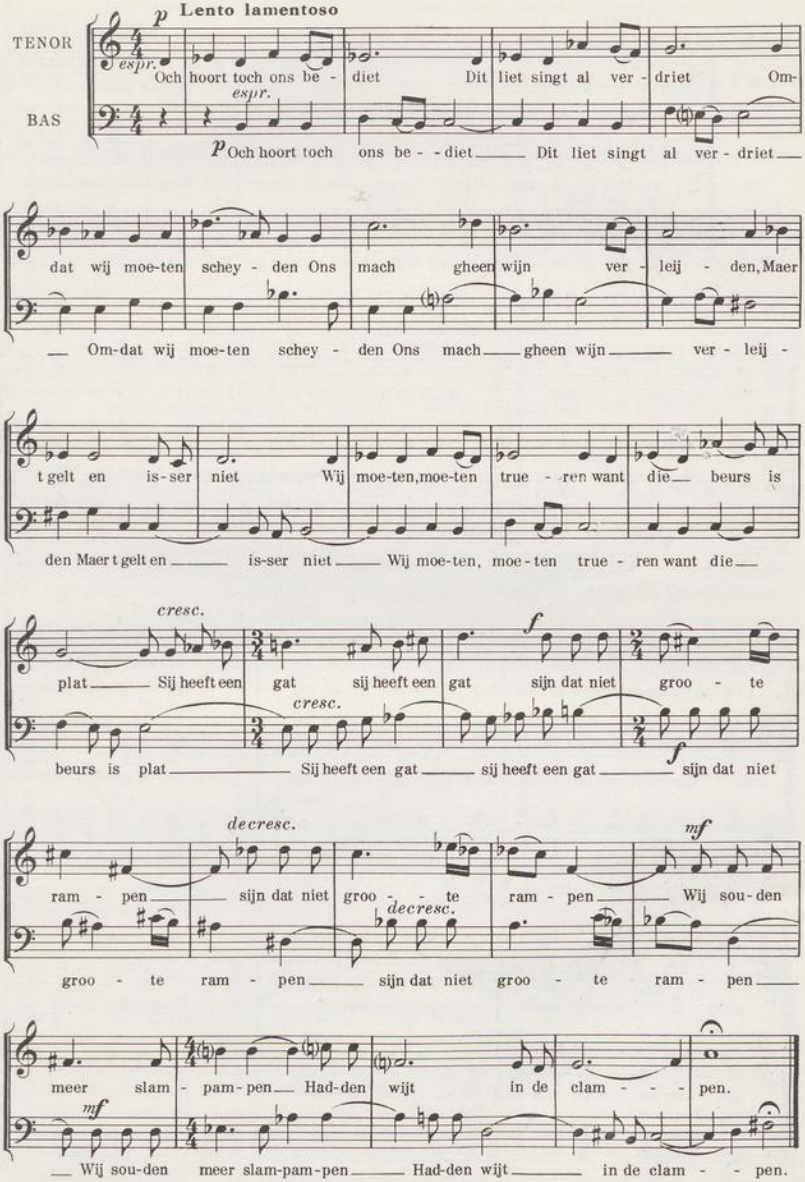

Badings, Henk - Liederen
uit de collectie van de
Muziekbibliotheek van de Omroep
bibliotheeknummer 172460
Pagina 7 van 28

3. DORSERSLIED

Allegro

RENÉ de CLERQ

Tenor I

p leggiero

Vle-gels op en vlug-ge, plof! Kromt u nek en rug-ge, plof! Niets voor't huis en al voor't

Tenor II

p leggiero

Vle-gels op en vlug-ge, plof! Kromt u nek en rug-ge, plof! Niets voor't huis en al voor't

Bas

p leggiero

Vle-gels op en vlug-ge, plof! Kromt u nek en rug-ge, plof! Niets voor't huis en al voor't

hof, vle-gelt dol en dof. Beukt de vlak-ke vloe-ren, plof! Maakt ze rijk, de boe-ren,

hof, vle-gelt dol en dof. Beukt de vlak-ke vloe-ren, plof! Maakt ze rijk, de boe-ren,

hof, Vle-gelt dol en dof. Beukt de vloe-ren, plof! Maakt ze rijk, de boe-ren,

plof! Niets voor't huis en al voor't hof vle-gelt dol en dof. *più f* Volt de die-pe zak-ken,

plof! Niets voor't huis en al voor't hof vle-gelt dol en dof *più f* Volt de die-pe zak-ken,

plof! Niets voor't huis en al voor't hof vle-gelt dol vle-gelt dol en dof *più f* Volt de zak-ken,

plof! O, de boer zal bak-ken, plof! Niets voor't huis en al voor't hof vle-gelt dol en dof

plof! O, de boer zal bak-ken, plof! Niets voor't huis en al voor't hof vle-gelt dol en dof

plof! O, de boer zal bak-ken, plof! Niets voor't huis en al voor't hof vle-gelt, vle-gelt, vle-gelt

G. A. & Co. 5454

Badings, Henk - Liederen
uit de collectie van de bibliotheeknummer 172460
Muziekbibliotheek van de Omroep Pagina 8 van 28

mf

Geld en drank en e - ten, plof! Al - les nauw ge - me - ten, plof! Niets voor't huis en al voor't

mf

Geld en drank en e - ten, plof! Al - les nauw ge - me - ten, plof! Niets voor't huis en al voor't

mf

dol en dof Drank en e - ten, plof! Al - les nauw ge - me - ten, plof! Niets voor't huis en al voor't

hof vle - gelt dol en dof. *più f* Kaf, dat kunt ge krij - gen, plof! Om d'r neer te zij - gen

hof vle - gelt dol en dof. *più f* Kaf, dat kunt ge krij - gen, plof! Om d'r neer te zij - gen

più f

hof vle - gelt, vle - gelt, vle - gelt dol en dof kunt ge krij - gen, plof! Om d'r neer te zij - gen

plof! Niets voor't huis en al voor't hof vle - gelt dol en dof *f* Vle - gels op, en vlug - ge,

plof! Niets voor't huis en al voor't hof vle - gelt, vle - gelt, vle - gelt dol en dof *f* Vle - gels vlug - ge,

plof! Niets voor't huis en al voor't hof vle - gelt, vle - gelt, vle - gelt dol en dof *f* Vle - gels vlug - ge,

plof! Kromt u nek en rug - ge, plof! Niets voor't huis en al voor't hof vle - gelt vle - gelt vle - gelt

plof! Kromt u nek en rug - ge, plof! Niets voor't huis en al voor't hof vle - gelt vle - gelt vle - gelt

plof! Kromt u nek en rug - ge, plof! Niets voor't huis en al voor't hof vle - gelt vle - gelt vle - gelt

vle - gelt vle - gelt vle - gelt vle - gelt vle - gelt vle - gelt dol en dof *ff* vle - gelt dol en dof, plof!

vle - gelt vle - gelt vle - gelt vle - gelt vle - gelt vle - gelt dol en dof *ff* vle - gelt dol en dof, plof!

vle - gelt vle - gelt vle - gelt vle - gelt vle - gelt vle - gelt dol en dof *ff* vle - gelt dol en dof, plof!

G. A. & Co. 5454

Badings, Henk - Liederen
uit de collectie van de bibliotheeknummer 172460
Muziekbibliotheek van de Omroep Pagina 9 van 28

4. ROUWLIED

(CANON)

Adagio

Tenor I

pp *espr.*

E - gi - di - us, waer best-u ble - ven Mi lanct na di, ghe-sel - le mijn; —

Tenor I

— Du coors die doot, — du liets mi — tle - ven Dat was ghe-sel-schap

Tenor II

pp *espr.*

E - gi - di - us, waer best-u

goet en-de fijn Het sceen teen moeste ghe-stor-ven sijn Nu best-u in den

ble - ven Mi lanct na di, ghe-sel - le mijn; — Du coors die doot, —

T. I

troon ver-he-ven Claer - re dan der zon - nen scijn Al - le vruecht

T. II

— du liets mi — tle - ven Dat was ghe-sel-schap goet en-de fijn Het

B.

espr.

pp E - gi - di-us, waer best - u ble - ven Mi lanct na

es di ghe - ghe - ven — Al - le vruechtes di — ghe - ghe - ven E - -

sceen teen moeste ghe-stor - ven sijn Nu best - u in den troon ver-he-ven Claer - re

di, ghe-sel - le mijn; — Du coors die doot, — du liets mi — tle - -

G. A. & Co. 5454

Badings, Henk - Liederen
uit de collectie van de
Muziekbibliotheek van de Omroep
bibliotheeknummer 172460
Pagina 10 van 28

gi - di - us waer best-u ble - ven Mi lanct na di ghe-sel - le mijn

dan der zon - nen scijn Al - le vruecht es di ghe-ghe-ven

ven Dat was ghe-sel-schap goet en-de fijn Het sceen teen moeste ghe-stor - ven

Du coors die doot du liets mi - tle - ven Nu bidt vor mi

p *espr.*

Al - le vruecht es di ghe-ghe - ven E - gi - di - us waer best-u

sijn Nu best-u in den troon verhe-ven Claer - re dan der zon - nen scijn.

ic moet noch sne - ven En-de in de wee-relt li - - den pijn Ver-

ble - ven Mi lanct na di ghe - sel - le mijn Du coors die doot

Al - le vruecht es di ghe-ghe - ven Al - le vruecht es di

wa - re mijn ste-de di be - ne - ven Ic moet noch zin - ghen een lie - - - - de -

du liets mi - tle - ven Nu bidt vor mi

p *espr.*

ghe - ghe - - ven E - - gi - - di - us waer best - u

p *espr.*

kijn een lie - de - kijn Noch-tan moet em - - mer ghe - stor - ven

ic moet noch sne - - ven En-de in de wee-relt li - - den pijn Ver -

ble - ven Mi lanct na di ghe - sel - le mijn Du coors die doot

Badings, Henk - Liederen
uit de collectie van de bibliotheeknummer 172460
Muziekbibliotheek van de Omroep Pagina 11 van 28

zijn E - gi - di - us Waer best-u ble -
wa - re mijn ste-de di be - ne - ven Ic moet noch zin-ghen een lie - - - - de-
du liets mi tle - ven Nu bidt vor mi

- ven Mi lanct na di Mi lanct na di ghe - sel-le mijn Du coors
kijn een lie - - de-kijn Noch - tan moet em -
ic moet noch sne - - - - ven En-de in de wee-relt

du coors die doot du liets mi tle - ven E- gi-di-us.
- - mer ghe - stor - ven sijn E - gi-di-us E-gi-di-us.
li - - - den pijn Ver-wa-re mijn ste-de di be-ne - - ven E-gi-di-us.

5. RUITERLIED

Allegro

Ten. I II
Bas I II

Naer Oost - land wil - len wij rij - - den Naer Oost - land wil-len wij
mee Al o-ver die groen hei - den Frisch o-ver die hei-den Daer

Badings, Henk - Liederen
uit de collectie van de bibliotheeknummer 172460
Muziekbibliotheek van de Omroep Pagina 12 van 28

is-ser een be-te-re steê. Frisch o-ver die hei-den Daer is-ser een be-te-re

steê Als wij bin-nen Oost-land ko - - - men al

be-te-re steê Als wij bin-nen Oost-land ko - - - -
Als wij bin-nen Oost - - land
Als wij bin-nen

on-der dat hoo-ge huijs Daer wor-den wij bin-nen ge-la - - ten

men al on-der dat hoo-ge huijs Daer wor-den wij bin-nen ge-la - ten
ko - - men al on-der dat hoo-ge huijs Daer wor-den wij bin-nen ge-

Oost-land ko - - men al on-der dat huijs Daer bin-nen ge-

Frisch o-ver die hei-den Zij hee-ten ons wil-le-kom zijn. Frisch o-ver die
la-ten
la-ten

wil-le-kom zijn *ff*

hei-den Zij hee-ten ons wil-le-kom wil-le-kom zijn Ja, ja, wil-le-kom
ff

f

Ja, ja wil-le-kom wil-le-kom moe-ten wij we-zen zeer wil-le-kom moe-ten wij
f

Badings, Henk - Liederen
uit de collectie van de bibliotheeknummer 172460
Muziekbibliotheek van de Omroep Pagina 13 van 28

zijn — Daer zul-len wij a-vond en mor-gen Nog drin-ken den koe-len wijn Ja, —

wijn —

Frisch o-ver die hei-den Nog drin-ken den koe-len koe-len wijn Wij

Wij drin-ken wij

Wij drin-ken wij drin-ken, wij

Wij drin-ken den wijn er uit scha - len En't bier ook zoo veel ons be -

drin-ken wij drin-ken wij drin-ken den wijn er uit scha - len En't bier ook zoo veel ons zoo

lieft — Daer is het zoo vroo-lijk te le - - ven

veel ons be-lieft Daer is het zoo vroo-lijk zoo vroo-lijk te le-ven Frisch o-ver die

hei-den Daer woont er mijn zoe - te - lief. — Frisch o-ver die hei-den Daer

allarg.

woont er mijn zoe-te- lief O-ver die hei-den O-ver die hei-den Daer woont er mijn zoete- lief. —

mijn lief.

Badings, Henk - Liederen
uit de collectie van de bibliotheeknummer 172460
Muziekbibliotheek van de Omroep Pagina 14 van 28

6. DRINKLIED

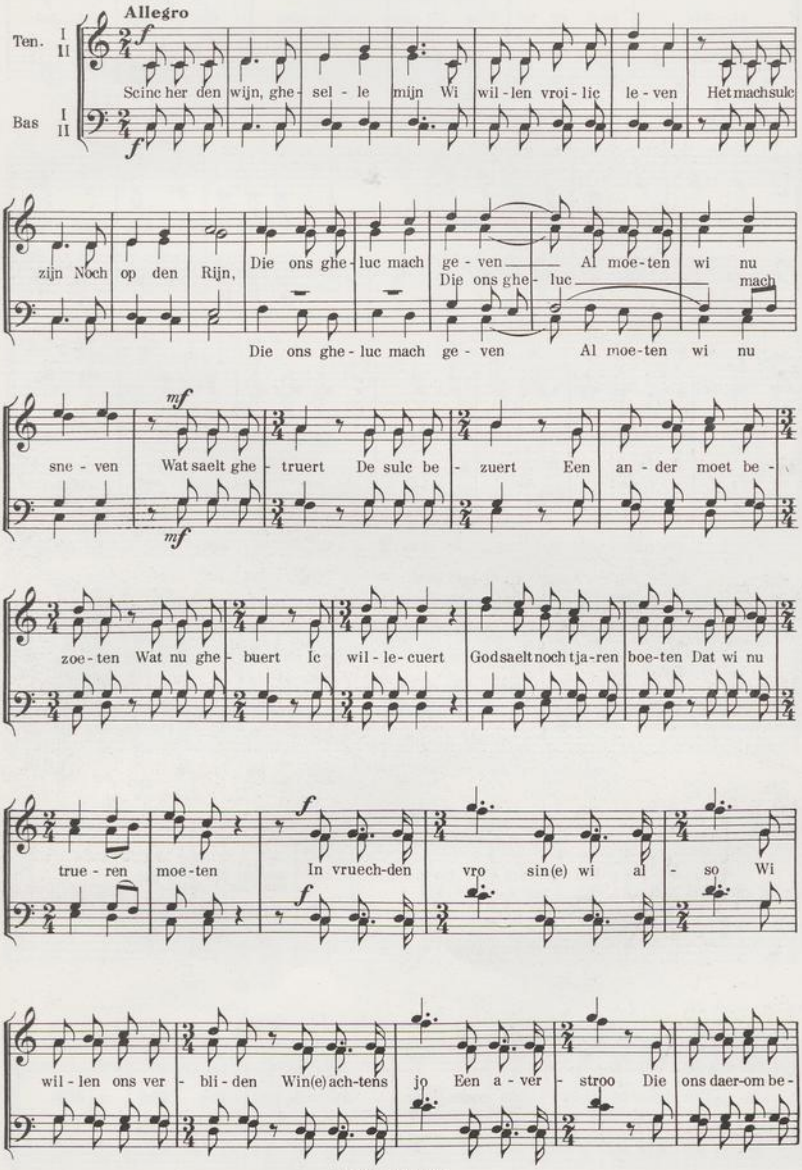

Badings, Henk - Liederen
uit de collectie van de bibliotheeknummer 172460
Muziekbibliotheek van de Omroep Pagina 15 van 28

ni - den God ge - ve hem al ons li - den God gev'hem heil Met

vruech-den geil Wie met-ten vrau-wen ho - ven Al heeft een veil den wind int

zeil Hi mach hem wel be - lo - ven Es hi des nijts te bo - ven

Es hi des nijts

Hi mach hem wel be - lo - ven Es hi de nijts te bo - ven

Wel op, wel aen, Laet ni-den staen En - de le - ven wi met-ter

ee - re; Met ni-ders gaen On - ner(e) ont - faen

Van ha - ren bo - zen ke - re Elc man hem hoe - den le - re.

G. A. & Co. 5454

Badings, Henk - Liederen
uit de collectie van de
Muziekbibliotheek van de Omroep
bibliotheeknummer 172460
Pagina 16 van 28

7. ROUWLIED

(Het Aschkruis)

JAN ENGELMAN

pp **Grave** ♩= ± 100 (𝅗𝅥. = ± 33)

Ten. I II

Bas I II

Hier is mijn voor - hoofd maak het grauw! Gij zijt na - bij, o dood, o kou:

p espr.

Gij die mij kent, en ken - nen zal

Gij die mij kent, en ken - nen zal in het al - ler - laat - ste car - na - val

p espr. mf

Gij die mij kent, en ken - nen zal in het al - ler - laat - ste car - na - val

mf espr. più f

in het al - ler - laat - ste car - na - val

più f

laat - ste car - na - val

più f

in het al - ler - laat - ste car - na - val

car - na - val

p car - na - val

car - na - val

car - na - val

pp

car - na - val

1

p

En neem mijn mas - ker, 't is te vuil als men mij af - laat in die

Badings, Henk - Liederen
uit de collectie van de
Muziekbibliotheek van de Omroep
bibliotheeknummer 172460
Pagina 17 van 28

Poco animato — poco più f — rit. — pp — p espr. — a tempo

kuil met smal-le han-den, wit ge-zicht en af-sluit van het

win-ter-licht win-ter-licht. Eens wordt weer al-les

licht. Eens wordt weer al-les zoo het was het

Eens wordt weer al-les zoo het was Het ran-ke lijf een hand-vol asch Het ran-ke

zoo het was Het ran-ke lijf een hand-vol asch

lijf een hand-vol asch asch

vol asch asch

lijf een hand-vol asch asch

Poco animato

en op mijn le-den staat een kind te zin-gen in den

zin-gen in den

rit. — a tempo

voor-jaars wind, in den voor-jaars-wind in den voor-jaars-wind.

voor-jaars-wind, in den voor-jaars-wind in den voor-jaars-wind.

Badings, Henk - Liederen
uit de collectie van de bibliotheeknummer 172460
Muziekbibliotheek van de Omroep Pagina 18 van 28

8. ZEEMANSLIED

Sint Jans gheleide

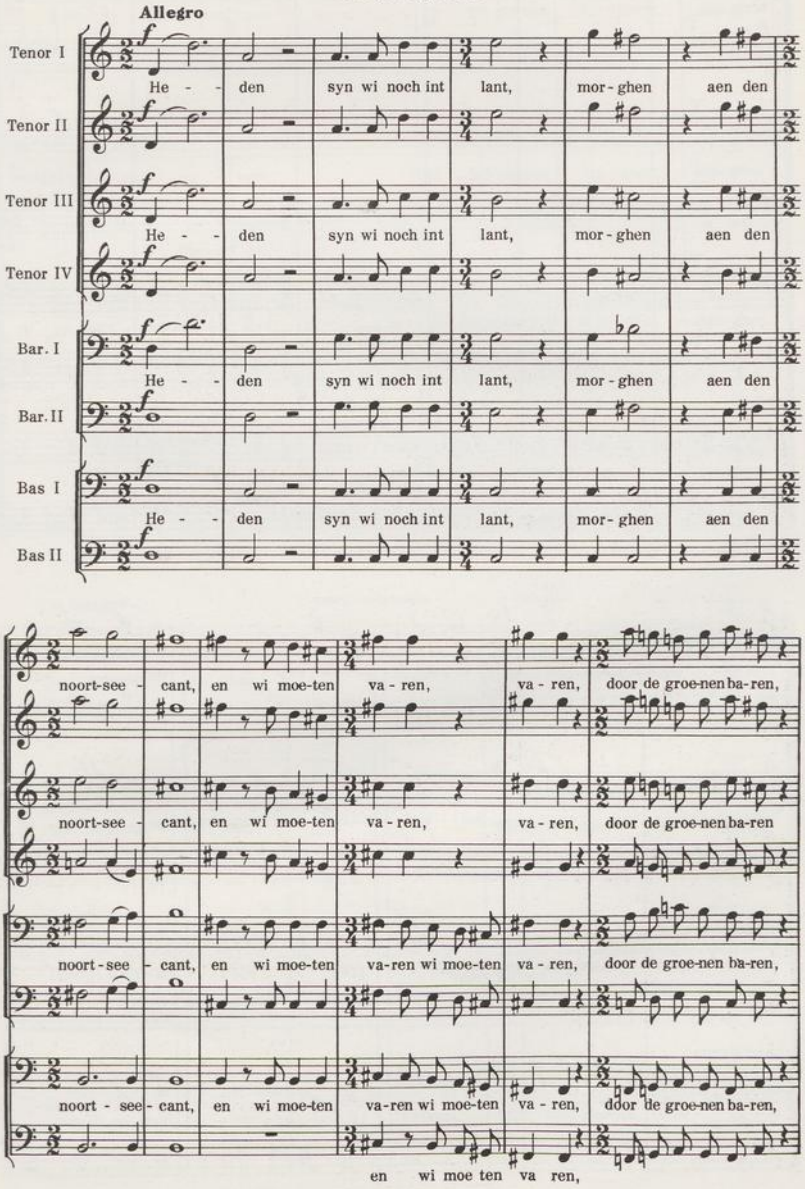

Badings, Henk - Liederen
uit de collectie van de bibliotheeknummer 172460
Muziekbibliotheek van de Omroep Pagina 19 van 28

va-ren.

va-ren.

On-se

va-ren. On-se schip is sterc en vast van den kiel tot aen den mast, en

va-ren. On-se schip is sterc en vast van den kiel tot aen den mast,

On-se schip is sterc en vast van den

schip is sterc en vast van den kiel tot aen den mast On-se

en het sal ons dra-ghen dra-ghen,

On-se schip is sterc en vast

Badings, Henk - Liederen
uit de collectie van de
Muziekbibliotheek van de Omroep
bibliotheeknummer 172460
Pagina 20 van 28

accelerando

kiel tot aen den mast en het sal ons dra-ghen, dra-ghen

schip is sterc en vast en het sal ons dra-ghen, dra-ghen

jo, ho - jo

Ho - - - - - - jo! en het sal ons dra-ghen, dra-ghen

Ho - - - - - - - - jo!

Ho - - - - - - jo! en het sal ons dra-ghen, dra-ghen

a tempo *poco ritenuto* *a tempo*

ooc bi storm en vla-ghen Da - rom drijft toch ghe-nen rouw lie-ven

ooc bi storm en vla-ghen Da - rom drijft toch ghe-nen rouw lie-ven

ooc bi storm en vla-ghen Da-rom drijft toch ghe-nen rouw lie-ven

ooc bi storm en vla-ghen Da-rom drijft toch ghe-nen rouw lie-ven

Badings, Henk - Liederen
uit de collectie van de
Muziekbibliotheek van de Omroep
bibliotheeknummer 172460
Pagina 21 van 28

poco - a - poco - - - crescendo - -

p *mf*

vrien - de, kint en vrouw! laet ons vro-lic schei-den

mf

p

vrien - de kint en vrouw!

p

vrien - de kint en vrouw! laat ons vro-lic

mf

p *mf*

vrien - de kint en vrouw! laat ons vro-lic schei-den laat ons vro-lic

- - - - - - - - - e - - - accelerando - - - - - - - - - - - - - - -

f

laat ons vro-lic schei-den, vro-lic schei-den, vro-lic schei-den, vro-lic schei-den!

f

laat ons vro-lic schei-den, vro-lic schei-den, vro-lic schei-den, vro-lic schei-den!

f

schei-den laat ons vro-lic schei-den, vro-lic schei-den, laat ons vro-lic schei-den!

f

f

schei-den laat ons vro-lic schei-den, vro-lic schei-den, laat ons vro-lic schei-den!

f

Badings, Henk - Liederen
uit de collectie van de bibliotheeknummer 172460
Muziekbibliotheek van de Omroep Pagina 22 van 28

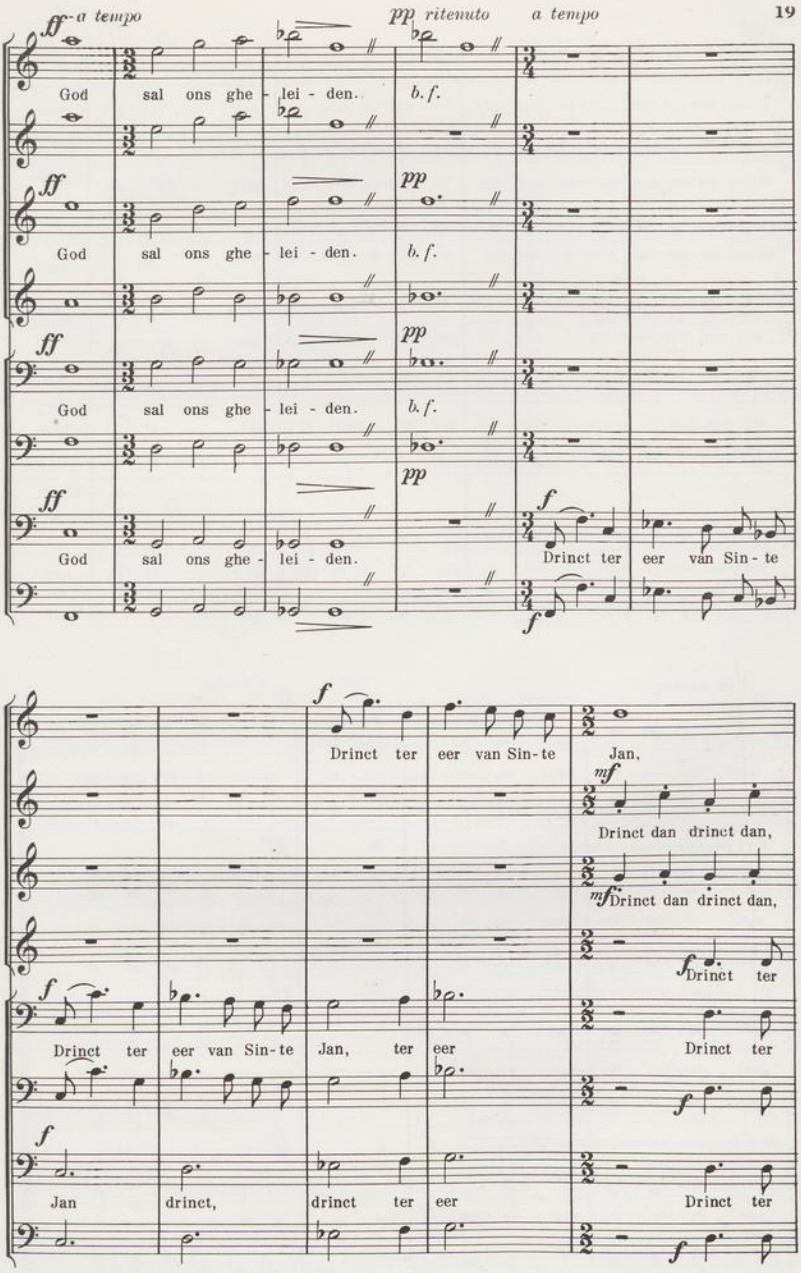

Badings, Henk - Liederen
uit de collectie van de bibliotheeknummer 172460
Muziekbibliotheek van de Omroep Pagina 23 van 28

mf *ff*

Drinct ter eer van Sin - te Jan dat hi goe-de vaert ons an! Al - - toos

Drinct ter eer van Sin - te Jan dat hi goe-de vaert ons an! *ff*

Drinct ter eer van Sin - te Jan dat hi goe-de vaert ons an! Al - - toos

eer van Sin - te Jan dat hi goe - de vaert ons an! *ff*

eer van Sin - te Jan dat hi goe - de vaert ons an! Al - - toos

ff

eer van Sin - te Jan dat hi goe - de vaert ons an! Al - - toos

Più mosso *riten.* *a tempo*

p *f* *p* *ff*

naer en ver - re, naer en ver - re, ver - re, si hi on - sen ster - re!

p *f* *p* *ff*

naer en ver - re, naer en ver - re, ver - re, si hi on - sen ster - re!

p *f* *p* *ff*

naer en ver - re, naer en ver - re, ver - re, si hi on - sen ster - re!

p *f* *p* *ff*

naer en ver - re, naer en ver - re, ver - re, si hi on - sen ster - re!

p *f* *p* *ff*

G. A. & Co. 5454 Grav. en druk NIROTA, Naarden.

Badings, Henk - Liederen
uit de collectie van de bibliotheeknummer 172460
Muziekbibliotheek van de Omroep Pagina 24 van 28

Badings, Henk - Liederen
uit de collectie van de
Muziekbibliotheek van de Omroep
bibliotheeknummer 172460
Pagina 25 van 28

Badings, Henk - Liederen
uit de collectie van de
Muziekbibliotheek van de Omroep
bibliotheeknummer 172460
Pagina 26 van 28

Badings, Henk - Liederen
uit de collectie van de
Muziekbibliotheek van de Omroep
bibliotheeknummer 172460
Pagina 27 van 28

Badings, Henk - Liederen
uit de collectie van de
Muziekbibliotheek van de Omroep
bibliotheeknummer 172460
Pagina 28 van 28